

Applicable animals



.....



# MSU2

Ультразвуковой сканер полного цифровомеханического сектора



Вес нетто: 1,1 кг.  
Интеллектуальный и легкий вес.



Доступно для альтернативного использования левой / правой руки



Несколько методов использования:  
ручная, подвесная



Время работы > 360 минут

## KAI XIN

Professional manufacturer of ultrasound scanner for veterinary use



**Применимые животные**

СВИНЬИ, ОВЦЫ

**Приложения**

**Диагностика беременности**

MSU2 может проверить, беременна ли свинья через 18 дней после спаривания или нет. По сравнению традиционным методом можно получить небеременных свиней примерно на 12 дней раньше.

**Диагноз к плоду**

Измеряя частоту сердечных сокращений плода, вы можете судить, мертв ли плод или жив.

**Диагностика функции матки у свиноматок**

Диагностика заболеваний половой системы у свиноматок: гнойничок, миксома и др.

Тест на беременность с УЗИ повышает точность оценки; MSU2 может проверить, беременна ли свинья или нет, уже через 18 дней после спаривания, что позволяет избежать потери небеременного корма. По приблизительным оценкам, это действие может напрямую сэкономить около 1000 долларов на корм для каждой 100 свиноматок.

Косвенные экономические выгоды: увеличение размера помета, повышение производительности, своевременное выявление заболеваний и эпидемической ситуации и т. Д.



**особенность**

Сложные лодки, имеют мягкий резиновый слой, брызгозащищенные, пылезащитные.

5,7-дюймовый цветной ЖК-дисплей высокого разрешения, высокая яркость, высокая контрастность, широкий вид, подходит для использования на открытом воздухе.

Стандартная конфигурация 1 шт. Солнечной крышки, подходящей для использования в сильном солнце свободный воздух.

Литиевая батарея большой емкости, более 6 часов работы.

Вес нетто: 1,1 кг. Интеллектуальный и легкий вес.

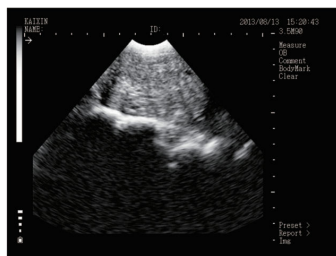

Небеременный маточный рог



28 дней беременности

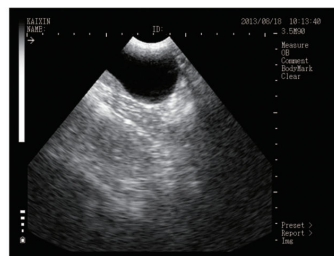
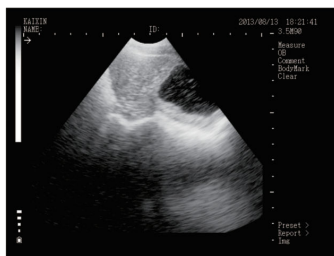

Собачий мочевой пузырь